

# AGENCIAS

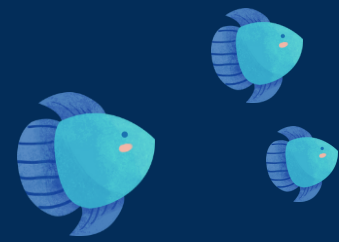

ACUARIO<sup>®</sup>  
MICHIN  
CIUDAD DE MÉXICO



# NOSOTROS...

## UN MAR DE CULTURA



Acuario Michin somos un centro de educación, concientización, preservación y entretenimiento donde generamos que nuestros visitantes se sumerjan en la reflexión sobre la importancia de cuidar la vida a través de interacciones lúdicas, contemplación de especies vivas, y culturas de México.





# PASO A PASO

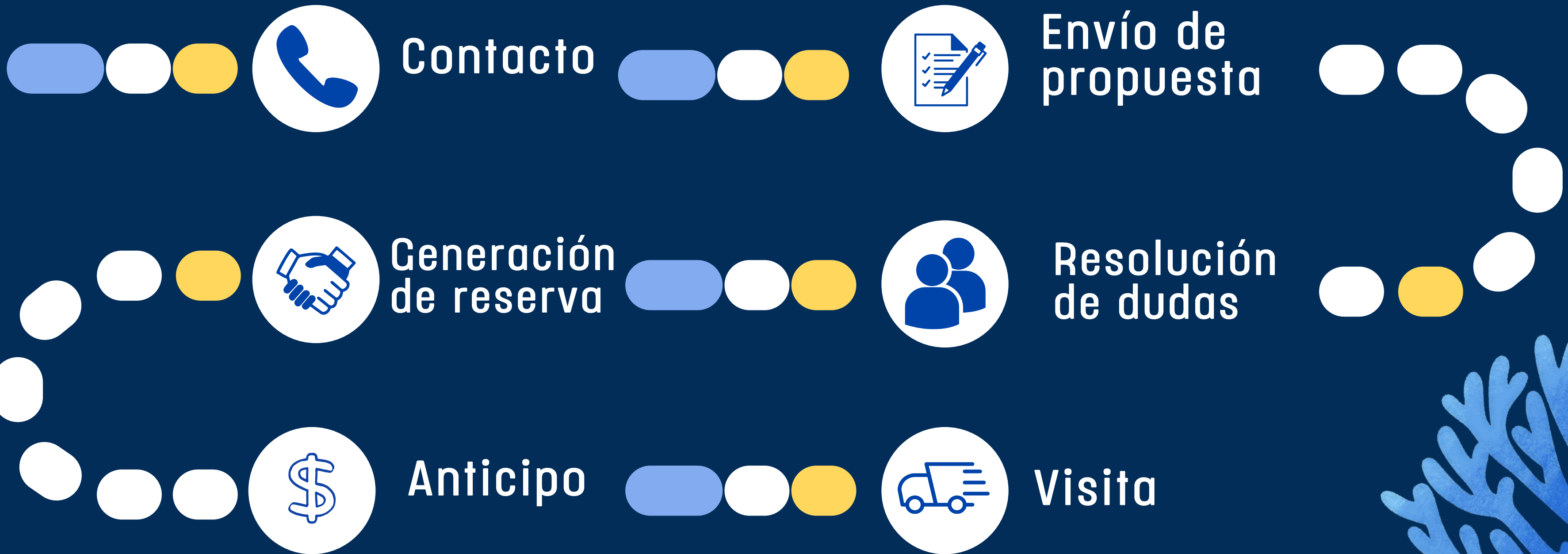



## LISTA DE PRECIOS

**Costo de acceso en taquilla:**

\$359.00 MXN

**Costo Agencia:**

\$269.00 MXN

**Adicionales:**

- Box Lunch
- Calcetas: \$35.00 MXN
- Shooting: \$35.00 MXN

SE OTORGARÁ  
1 CORTESÍA  
POR CADA 20  
PERSONAS  
PAGADAS



# TIPOS DE BOX LUNCH

## TIPO A

- Sandwich de jamón y queso
- Bebida sin gas
- Barra de amaranto

\$65.00 mxn

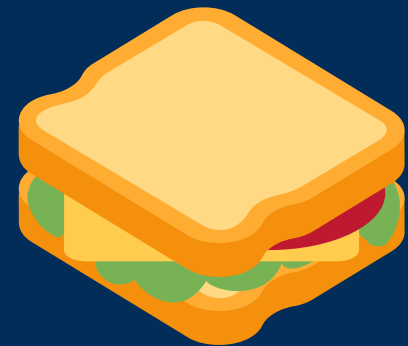

## TIPO B

- Hot dog
- Bebida sin gas
- Barra de amaranto

\$70.00 mxn

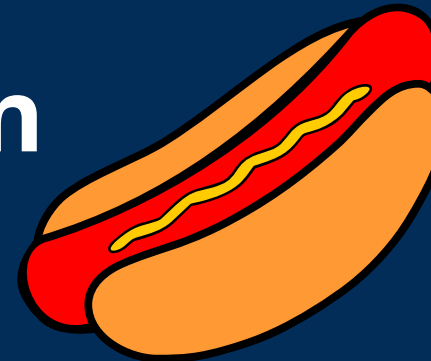

## TIPO C

- Nuggets de pollo (6 pzas.)
- Bebida sin gas
- Barra de amaranto

\$75.00 mxn

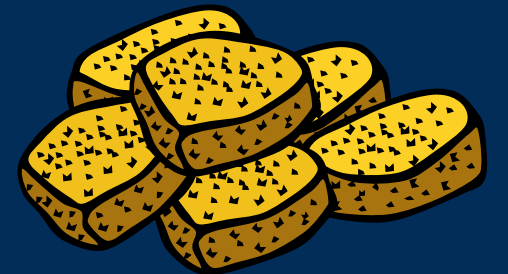

## TIPO D

- Hamburguesa Jr.
- Bebida sin gas
- Barra de amaranto

\$100.00 mxn

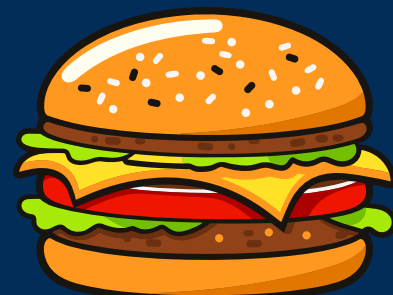

## TIPO G

- 1/4 de pizza pepperoni
- Bebida sin gas
- Barra de amaranto

\$70.00 mxn



# POLITICAS DE LA EMPRESA

- Grupos a partir de 20 personas en adelante.
- Una cortesía por cada 20 personas pagadas.
- No se permite el acceso de alimentos, solo agua que no sea mayor a 1lt y que no sea botella de cristal.
- Pagan a partir de 1 año en adelante.
- Acuario Michin y el cliente acuerdan que, de existir un número mayor de asistentes al pactado en la reservación, el cliente cubrirá el costo adicional respectivo.
- Para reservar la fecha solicitada se requiere el 20% de anticipo en acceso total y 50% en caso de requerir alimentos.
- El cliente se compromete a cubrir el 80% de su evento 4 días antes de la fecha de este.
- El cliente debe cubrir el 100% de total el día de la visita bajo la cantidad total de personas que ingresen.
- Consultar términos y condiciones con el coordinador del evento.
- El cliente se compromete a hacer cumplir el reglamento interno del Acuario entre sus invitados, respetando en todo momento las recomendaciones que el personal de Acuario Michin les dé.
- Precios sujetos a cambio sin previo aviso.
- Para cualquier tipo de box lunch deben ser mínimo 10 lunch de cualquier paquete.
- Para la solicitud del lunch debe hacerse con 10 días de anticipación, posterior a eso no se garantiza el poder contar con el insumo.
- Indispensable contar con personal de la agencia para realizar el conteo de cada autobús.
- Pasando de los torniquetes de salida (tienda souvenir) no hay reingreso.
- No se permite ingresar con mochilas y/o bultos, no contamos con resguardo de los mismos.
- Para solicitar factura deberá hacerse a mas tardar el día del evento.

## Restricción:

- Por ningún motivo hay devolución de pago de visita, todo el monto pagado puede hacerse válido por entradas u otro servicio del Acuario.
- Queda estrictamente prohibido el ingreso de alimentos, proveedores, shows ajenos al Acuario sin autorización previa del Área Comercial.
- Se puede ingresar con cámaras fotográficas, las fotos deberán tomarse sin Flash.



# PLANTA BAJA

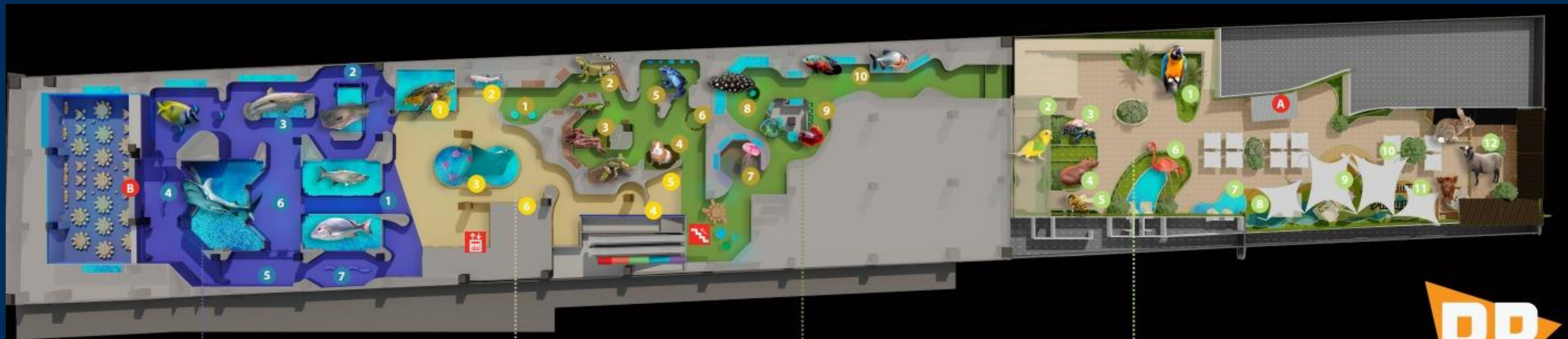

## Mar Abierto

- 1 Túnel Tiburonario
- 2 Tómate la Selfie 1
- 3 Tiburones de Arrecife
- 4 Gran Vista Tiburonario
- 5 Tómate la Selfie 2
- 6 Cueva Tiburonario
- 7 Exposición Fotográfica



## Lab Michin

- 1 Tortugas Marinas
- 2 Pez Doctor y Tiburón Bambú
- 3 Tanque de Rayas
- 4 Pasillo de Concientización
- 5 Pinta tu Pez
- 6 Cuarentena

## Servicios

- A Snacks Ríos y Lagos
- B Salón de Eventos
- Escaleras
- Elevador



## Selva

- 1 Juega con Burbujas
- 2 Reptiles
- 3 Serpientes
- 4 Interacción con Cuyos
- 5 Ranas Asombrosas
- 6 Interacción con Especies Selva
- 7 Medusas
- 8 Gigantes de Agua Dulce
- 9 Betas
- 10 Peces Meridionales y Pirañas



## Ríos y Lagos

- 1 Guacamayas
- 2 Aviario Ihuitl
- 3 Tortugas Sulcatas
- 4 Capibaras
- 5 Meliponario
- 6 Flamencos
- 7 Estanque de Carpas
- 8 Arenero
- 9 Escuela de Montaña: Juegos de Escalar
- 10 Zona de Mesas
- 11 Escuela de Montaña: Muros de Escalar
- 12 Granja Interactiva Achcalli



# NIVEL 1



## Servicios

- A** Entrada
- B** Taquilla
- C** Dulcería Pok Tik
- Sanitarios
- Escaleras
- Tobogán
- Elevador



## Arrecife

- 1** Mesas de Arena
- 2** Gobios
- 3** Morenas
- 4** Caballitos de Mar
- 5** Playa Virtual
- 6** Pez León
- 7** Langostas
- 8** Comunitaria Indo-Pacífico
- 9** Peces Glow
- 10** Pez Payaso
- 11** Arrecife Mexicano



## Bosque

- 1** Campamento de Leyendas
- 2** Bosque de Insectos
- 3** Interacción con especie
- 4** Tarántulas
- 5** Ajolotes
- 6** Puentes del Bosque



## Pingüinario

- 1** Pingüinos
- 2** Interacción con Pingüinos
- 3** Pinta tu Pingüino

# NIVEL 2

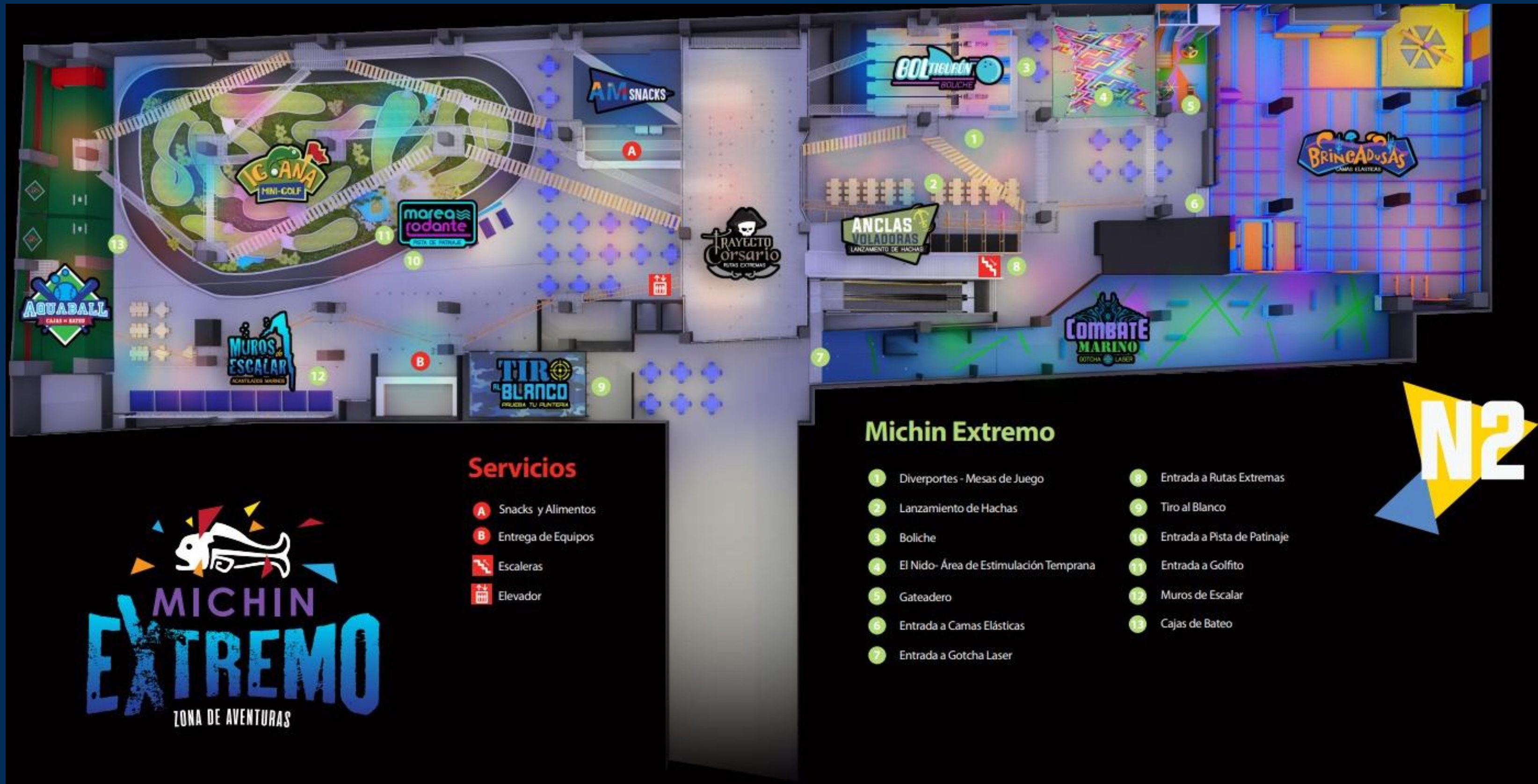

## Servicios

- A** Snacks y Alimentos
- B** Entrega de Equipos
- Escaleras
- Elevador

## Michin Extremo

- 1** Diverportes - Mesas de Juego
- 2** Lanzamiento de Hachas
- 3** Boliche
- 4** El Nido- Área de Estimulación Temprana
- 5** Gateadero
- 6** Entrada a Camas Elásticas
- 7** Entrada a Gotcha Laser
- 8** Entrada a Rutas Extremas
- 9** Tiro al Blanco
- 10** Entrada a Pista de Patinaje
- 11** Entrada a Golfito
- 12** Muros de Escalar
- 13** Cajas de Bateo



MAR ABIERTO, SELVA, RIOS Y LAGOS, TIBURONARIO, BOSQUE, PINGÜINARIO



INTERACCION CON CUYOS, ACTIVIDADES INTERACTIVAS, BURBUJAS



• GOLFITO • SHOOTING • JAULA DE BATEO • MUROS DE ESCALAR • LASER TAG • JUMP • BOLICHE • PATINAJE • ROUPE COURSE



ACUARIO<sup>®</sup>  
MICHIN  
CIUDAD DE MÉXICO

**CONTACTO:**

**Victor Castillo**

Asesor Comercial Escuelas

CEL: (55) 7943 9895

MAIL: [victor.castillo@acuariomichin.com](mailto:victor.castillo@acuariomichin.com)

